

**BUPATI PESISIR SELATAN
PROVINSI SUMATERA BARAT**

**PERATURAN BUPATI PESISIR SELATAN
NOMOR 22 TAHUN 2018**

TENTANG

**PETA BATAS NAGARI KAMPUNG BARU
KORONG NAN AMPEKKECAMATAN KOTO XI TARUSAN**

**DENGAN RAHMAT TUHAN YANG MAHA ESA
BUPATI PESISIR SELATAN,**

- Menimbang : a. bahwa dalam rangka tertib administrasi pemerintahan dan kepastian hukum diwilayah Kabupaten Pesisir Selatan terhadap batas wilayah suatu nagari, telah diselenggarakan penetapan batas Nagari Kampung Baru Korong Nan Ampek Kecamatan Koto XI Tarusan Tarusan sesuai dengan amanat Peraturan Daerah Kabupaten Pesisir Selatan Nomor 17 Tahun 2011 tentang Pembentukan Pemerintahan Nagari Kampung Baru Korong Nan Ampek;
- b. bahwa berdasarkan pertimbangan sebagaimana dimaksud pada huruf a, perlu menetapkan Peraturan Bupati Pesisir Selatan tentang Peta Batas Nagari Kampung Baru Korong Nan Ampek Kecamatan Koto XI Tarusan;
- Mengingat : 1. Undang-Undang Nomor 12 Tahun 1956 tentang Pembentukan Daerah Otonom Kabupaten Dalam Lingkungan Daerah Propinsi Sumatera Tengah (Lembaran Negara Republik Indonesia Tahun 1956 Nomor 25) jis Undang-Undang Drt Nomor 21 Tahun 1957 (Lembaran Negara Republik Indonesia Tahun 1957 Nomor 77) jo Undang-Undang Nomor 58 Tahun 1958 (Lembaran Negara Republik Indonesia Tahun 1958 Nomor 108, Tambahan Lembaran Negara Republik Indonesia Nomor 1643);
2. Undang-Undang Nomor 12 Tahun 2011 tentang Pembentukan Peraturan Perundang-Undangan (Lembaran Negara Republik Indonesia Tahun 2011 Nomor 82, Tambahan Lembaran Negara Republik Indonesia Nomor 5234);

3. Undang-Undang Nomor 6 Tahun 2014 tentang Desa (Lembaran Negara Republik Indonesia Tahun 2014 Nomor 7, Tambahan Lembaran Negara Republik Indonesia Nomor 5495);
4. Undang-Undang Nomor 23 Tahun 2014 tentang Pemerintahan Daerah (Lembaran Negara Republik Indonesia Tahun 2014 Nomor 244, Tambahan Lembaran Negara Republik Indonesia Nomor 5587); sebagaimana telah beberapa kali diubah terakhir dengan Undang-Undang Nomor 9 Tahun 2015 tentang Perubahan Kedua Atas Undang-Undang Nomor 23 Tahun 2014 tentang Pemerintahan Daerah (Lembaran Negara Republik Indonesia Tahun 2015 Nomor 58, Tambahan Lembaran Negara Republik Indonesia Nomor 5679);
5. Peraturan Pemerintah Nomor 43 Tahun 2014 tentang Peraturan Pelaksanaan Undang-Undang Nomor 6 Tahun 2014 tentang Desa (Lembaran Negara Republik Indonesia Tahun 2014 Nomor 123, Tambahan Lembaran Negara Republik Indonesia Nomor 5539) sebagaimana telah diubah terakhir dengan Peraturan Pemerintah Nomor 47 Tahun 2015 tentang Perubahan Atas Peraturan Pemerintah Nomor 43 Tahun 2014 tentang Peraturan Pelaksanaan Undang-Undang Nomor 6 Tahun 2014 tentang Desa (Lembaran Negara Republik Indonesia Tahun 2015 Nomor 157, Tambahan Lembaran Negara Republik Indonesia Nomor 5717);
6. Peraturan Menteri Dalam Negeri Nomor 30 Tahun 2006 tentang Tata Cara Penyerahan Urusan Pemerintahan Kabupaten/Kota Kepada Desa;
7. Peraturan Menteri Dalam Negeri Nomor 32 Tahun 2006 tentang Pedoman Administrasi Desa;
8. Peraturan Menteri Dalam Negeri Nomor 76 Tahun 2012 tentang Pedoman Penegasan Batas Daerah;
9. Peraturan Menteri Dalam Negeri Nomor 45 Tahun 2016 tentang Pedoman Penetapan dan Penegasan Batas Desa;
10. Peraturan Daerah Kabupaten Pesisir Selatan Nomor 17 Tahun 2011 tentang Pembentukan Pemerintahan Nagari Kampung Baru Korong Nan Ampek di Kecamatan Koto XI Tarusan;
11. Peraturan Daerah Kabupaten Pesisir Selatan Nomor 2 Tahun 2016 tentang Nagari;

12. Peraturan Bupati Pesisir Selatan Nomor 5 Tahun 2017 tentang Pedoman Penetapan dan Penegasan Batas Nagari Di Kabupaten Pesisir Selatan;

MEMUTUSKAN:

Menetapkan : PERATURAN BUPATI PESISIR SELATAN TENTANG
PETABATAS NAGARI KAMPUNG BARU KORONG NAN
AMPEK KECAMATAN KOTO XI TARUSAN.

**BAB I
KETENTUAN UMUM**

Pasal 1

Dalam Peraturan Bupati ini, yang dimaksud dengan:

1. Daerah adalah Kabupaten Pesisir Selatan.
2. Pemerintah Daerah adalah Pemerintah Kabupaten Pesisir Selatan.
3. Bupati adalah Bupati Pesisir Selatan.
4. Kecamatan adalah wilayah kerja Camat sebagai perangkat daerah Kabupaten Pesisir Selatan.
5. Nagari adalah Pemerintahan Nagari di Kabupaten Pesisir Selatan.
6. Batas adalah tanda pemisah antara Nagari yang bersebelahan baik berupa batas alam, maupun batas buatan.
7. Batas Nagari adalah batas wilayah yurisdiksi pemisah wilayah penyelenggaraan urusan pemerintahan yang menjadi kewenangan suatu nagari dengan nagari lain.
8. Penetapan Batas Nagari adalah proses penetapan Batas Nagari secara kartometrik di atas suatu peta dasar yang disepakati.
9. Penegasan Batas Nagari adalah kegiatan penentuan titik-titik koordinat batas nagari yang dapat dilakukan dengan metode kartometrik dan/atau survei di lapangan, yang dituangkan dalam bentuk peta batas dengan daftar titik-titik koordinat batas nagari.
10. Peta Nagari adalah peta yang menyajikan semua unsur Batas Nagari yang telah ditegaskan dan unsur lainnya, seperti pilar batas, garis batas, toponimi perairan dan transportasi.
11. Peta Batas Nagari adalah peta detail yang menyajikan koridor batas yang telah ditegaskan sepanjang garis batas.

12. Titik Kartometrik selanjutnya disingkat TK adalah titik penanda batas antara dua atau lebih wilayah Nagari dengan koordinat yang diperoleh dari pengukuran diatas peta.
13. Lintang Selatan yang selanjutnya disingkat LS adalah garis lintang yang berada di sebelah selatan garis khatulistiwa.
14. Bujur Timur yang selanjutnya disingkat BT adalah garis bujur yang berada di sebelah timur Greenwich.
15. Pilar Batas Utama yang selanjutnya disingkat PBU adalah pilar batas yang dipasang sebagai tanda batas antar nagari yang diletakkan tepat pada batas antar nagari.
16. Pilar Acuan Batas Utama yang selanjutnya disingkat PABU adalah pilar batas yang dipasang sebagai tanda batas antar nagari yang diletakkan di sisi batas alam atau buatan yang berfungsi sebagai titik ikat garis batas antar nagari.

BAB II MAKSUD DAN TUJUAN

Pasal 2

Maksud dan tujuan Peta Batas Nagari Kampung Baru Korong Nan Ampek Kecamatan Koto XI Tarusan adalah mewujudkan tertib administrasi pemerintahan dan kepastian hukum terhadap batas Nagari Kampung Baru Korong Nan Ampek Kecamatan Koto XI Tarusan.

BAB III BATAS NAGARI KAMPUNG BARU KORONG NAN AMPEK

Pasal 3

- (1) Batas Nagari Kampung Baru Korong Nan Ampek ditetapkan dengan koordinat batas nagari sebagai berikut:
 - a. Batas dengan Nagari Taratak Sungai Lundang:
 1. Dimulai dari Batas dengan Kota Padang sesuai dengan dokumen Berita Acara Kesepahaman Batas Kota Padang dan Kabupaten Pesisir Selatan Tahun 2016 (BA 02/BAD I/III/2017 tanggal 7 Maret 2017) atau Peraturan Menteri Dalam Negeri yang akan ditetapkan kemudian lalu kearah selatan sampai dititik yang ditandai sebagai TK 171;
 2. TK 171 dengan koordinat $1^{\circ}0' 42,84''$ LS dan $100^{\circ}29' 48,59''$ BTkearah selatan menyusuri punggung bukit sampai di

Gunung Karang Camin, kearah selatan sampai di Bukik Sampie, terus kearah selatan sampai di Ujung Bukik Sampie yang ditandai sebagai TK 170;

3. TK 170 dengan koordinat $1^{\circ}3' 7,54''$ LS dan $100^{\circ}29' 51,72''$ BT kearah selatan menyusuri punggung bukit, melewati Bukik Sitapuang sampai di Bukik Limau Puruik yang ditandai sebagai TK 169;
 4. TK 169 dengan koordinat $1^{\circ}3' 47,20''$ LS dan $100^{\circ}30' 0,58''$ BT kearah selatan melewati Aia Data/Ladang Liwoan menyusuri Lereng Bukik Pinjaro sampai di Ladang Alius yang ditandai sebagai TK 168;
 5. TK 168 dengan koordinat $1^{\circ}4' 35,84''$ LS dan $100^{\circ}29' 52,98''$ BT kearah selatan melintasi Batang Tarusan sampai di Sebelah Utara Jembatan Tantaruang ditandai sebagai PABU-020;
 6. PABU-020 dengan koordinat $1^{\circ} 4' 49,22''$ LS dan $100^{\circ} 29' 47,37''$ BT melewati Jembatan Tantaruang sampai di Bukik Gunung Putikyng ditandai sebagai TK 167;
 7. TK 167 dengan koordinat $1^{\circ}5' 15,57''$ LS dan $100^{\circ}29' 55,43''$ BT kearah timur melewati Bukik Aia Lundang dan Bukik Gantiang sampai di Bukik Sapan Talang yang ditandai sebagai TK 166;
 8. TK 166 dengan koordinat $1^{\circ}5' 35,35''$ LS dan $100^{\circ}30' 54,62''$ BT kearah timur menyusuri punggung bukit sampai di Bukik Macang Masam yang ditandai sebagai TK 165;
 9. TK 165 dengan koordinat $1^{\circ}4' 53,18''$ LS dan $100^{\circ}32' 1,89''$ BT kearah timur menuruni bukit sampai di Batu Hampa lalu kearah timur laut menyusuri lembah sampai di Bukik Tiang Kumayan yang ditandai sebagai TK 164; dan
 10. TK 164 dengan koordinat $1^{\circ}3' 53,01''$ LS dan $100^{\circ}32' 44,85''$ BT kearah timur menyusuri punggung bukit sampai di Gunung Gadang Dama Aia Kapalo yang ditandai sebagai TK 163 dengan koordinat $1^{\circ}4' 11,39''$ LS dan $100^{\circ}34' 15,05''$ BT.
- b. Batas dengan Nagari Koto Ranah, dimulai dari TK 177 dengan koordinat $1^{\circ}4' 14,84''$ LS dan $100^{\circ}35' 8,53''$ BT kearah selatan menyusuri punggung bukit sampai di Gunung Gampo yang ditandai sebagai TK 178 dengan koordinat $1^{\circ}6' 40,26''$ LS dan $100^{\circ}34' 35,03''$ BT.
- c. Batas dengan Nagari Barung-Barung Balantai Timur:
1. Dimulai dari Gunung Gampo yang ditandai sebagai TK 178 dengan koordinat $1^{\circ}6' 40,26''$ LS dan $100^{\circ}34' 35,03''$ BT kearah

barat sampai di Puncak Karang Putih yang ditandai sebagai TK 179;

2. TK 179 dengan koordinat $1^{\circ}6'56,05''$ LS dan $100^{\circ}33' 17,21''$ BT kearah barat sampai di Bukik Jongkong yang ditandai sebagai TK 180;
3. TK 180 dengan koordinat $1^{\circ}6'47,53''$ LS dan $100^{\circ}30' 13,11''$ BT kearah barat daya mengikuti punggung bukit sampai di Bukik Tingganaumenuruni bukit sampai di Batu Dewa/Ampa yang ditandai sebagai TK 181; dan
4. TK 181 dengan koordinat $1^{\circ}6'20,10''$ LS dan $100^{\circ}29' 31,81''$ BT kearah selatan sampai di tengah Batang Tarusan yang merupakan titik pertemuan batas tiga nagari yaitu Nagari Kampung Baru Korong Nan Ampek, Nagari Barung-Barung Balantai Timur dan Nagari Barung-Barung Balantai yang ditandai sebagai TK 121 dengan koordinat $1^{\circ}6'28,15''$ LS dan $100^{\circ}29'27,20''$ BT.

d. Batas dengan Nagari Barung-Barung Balantai :

1. Dimulai dari tengah Batang Tarusan yang merupakan titik pertemuan batas tiga nagari yaitu Nagari Kampung Baru Korong Nan Ampek, Nagari Barung-Barung Balantai Timur dan Nagari Barung-Barung Balantai yang ditandai sebagai TK 121 dengan koordinat $1^{\circ}6'28,15''$ LS dan $100^{\circ}29'27,20''$ BT kemudian kearah barat melewati Tugu Perbatasan, lalu mengikuti punggung bukit sampai di titik yang ditandai sebagai TK 120; dan
2. TK 120 dengan koordinat $1^{\circ}6' 24,30''$ LS dan $100^{\circ}29' 3,31''$ BT terus mengikuti punggung bukit sampai di Simpang Ampek yang merupakan titik pertemuan batas tiga nagari yaitu Nagari Kampung Baru Korong Nan Ampek, Nagari Barung-Barung Balantai dan Nagari Siguntur Tua yang ditandai sebagai TK 119 dengan koordinat $1^{\circ}6' 44,06''$ LS dan $100^{\circ}28' 36,41''$ BT.

e. Batas dengan Nagari Siguntur Tua :

1. dimulai dari Simpang Ampek yang merupakan titik pertemuan tiga nagari yaitu Nagari Kampung Baru Korong Nan Ampek, Nagari Barung-Barung Balantai dan Nagari Siguntur Tua ditandai sebagai TK 119;
2. TK 119 dengan koordinat $1^{\circ}6' 44,06''$ LS dan $100^{\circ}28' 36,41''$ BT kearah utara mengikuti punggung bukit melewati Bukik Aia Kapareh, sampai di Bukik Aia Pawang yang ditandai sebagai TK 176;

3. TK 176 dengan koordinat $1^{\circ}6' 10,94''$ LS dan $100^{\circ}28' 23,41''$ BT ke arah utara mengikuti punggung bukit sampai di Bukik Binuang yang ditandai sebagai TK 175;
 4. TK 175 dengan koordinat $1^{\circ}5' 53,67''$ LS dan $100^{\circ}28' 24,06''$ BT ke arah utara mengikuti punggung bukit sampai di samping jalan poros Padang-Painan/Lubuk Ula ditandai sebagai PABU-021 yang terletak di Nagari Siguntur Tua;
 5. PABU-021 dengan koordinat $1^{\circ}5' 44,09''$ LS dan $100^{\circ}28' 35,42''$ BT menyeberang Jalan Raya Padang Painan sampai di Lubuk Ula yang ditandai sebagai TK 174;
 6. TK 174 dengan koordinat $1^{\circ}5' 44,38''$ LS dan $100^{\circ}28' 36,27''$ BT ke arah utara mengikuti aliran Batang Siguntur sampai di Lubuk Pulai lalu mengikuti bukit sampai di Punggung Bukik Rimbo Data, ke arah utara sampai di Bukik Tanah Panyurek yang ditandai sebagai TK 173;
 7. TK 173 dengan koordinat $1^{\circ}5' 14,07''$ LS dan $100^{\circ}28' 43,49''$ BT ke arah utara mengikuti punggung bukit sampai di Bukik Taeh yang ditandai sebagai TK 172; dan
 8. TK 172 dengan koordinat $1^{\circ}4' 31,83''$ LS dan $100^{\circ}28' 31,72''$ BT ke arah utara mengikuti punggung bukit, melewati Bukik Ulak Karang dan Puncak Bukit Aia Ngungun sampai di Kapalo Bukik Tapat yang merupakan titik pertemuan batas tiga nagari yaitu Nagari Siguntur, Nagari Siguntur Tua, Nagari Kampung Baru Korong Nan Ampekyang ditandai sebagai TK 003 dengan koordinat $1^{\circ}3' 22,38''$ LS dan $100^{\circ}28' 18,86''$ BT.
- f. Batas dengan Nagari Siguntur :
1. Dimulai dari Kapalo Bukik Tapat yang merupakan titik pertemuan batas tiga nagari yaitu Nagari Siguntur, Nagari Siguntur Tua, Nagari Kampung Baru Korong Nan Ampek ditandai sebagai TK 003 dengan koordinat $1^{\circ}3' 22,38''$ LS dan $100^{\circ}28' 18,86''$ BT menyusuri punggung bukit ke arah utara melewati Gantiang Tinggi sampai di Puncak Gunung Talang yang ditandai sebagai TK 002; dan
 2. TK 002 dengan koordinat $1^{\circ}2' 49,45''$ LS dan $100^{\circ}27' 59,30''$ BT menyusuri punggung bukit sampai di batas Kota Padang dengan Kabupaten Pesisir Selatan yang berada di Kaki Bukik Gunung Ilang yang ditandai sebagai TK 001 dengan koordinat $1^{\circ}1'45,89''$ LS dan $100^{\circ}27' 36,05''$ BT.

- (2) Peta Batas Nagari Kampung Baru Korong Nan Ampek tercantum dalam Lampiran I yang merupakan bagian tidak terpisahkan dari Peraturan Bupati ini.

BAB IV KETENTUAN LAIN-LAIN

Pasal 4

- (1) TK sebagaimana dimaksud dalam Pasal 3 ayat (1) bersifat tetap dan tidak berubah akibat perubahan nama kampung, nagari, dan/atau kecamatan.
- (2) PBU dan PABU yang telah terpasang merupakan indikator atau petunjuk segmen batas antara nagari yang tidak boleh dipindahkan, dihilangkan, atau diubah posisinya tanpa sepengetahuan Pemerintah Daerah atau Pihak lain yang berwenang.
- (3) Peta Batas Nagari merupakan penentuan batas-batas wilayah nagari secara administratif sehingga tidak mengubah, mengurangi, menambah atau menghapuskan luasan atau batas-batas kawasan tertentu, hak atas tanah, hak ulayat, dan hak adat yang ada pada masyarakat.
- (4) Batas Nagari dengan koordinat batas sebagaimana dimaksud dalam Pasal 3 ayat (1) tercantum dalam Lampiran II yang merupakan bagian tidak terpisahkan dari Peraturan Bupati ini.

BAB V KETENTUAN PENUTUP

Pasal 5

Pemerintahan Daerah dan Pemerintahan Nagari melakukan penyesuaian administrasi kependudukan dan hal-hal lain yang terkait di dalam wilayah batas nagari yang sudah dipetakan paling lambat 1 (satu) tahun sejak Peraturan Bupati ini diundangkan.

Pasal 6

Peraturan Bupati ini mulai berlaku pada tanggal diundangkan.

Agar setiap orang mengetahuinya, memerintahkan pengundangan Peraturan Bupati ini dengan penempatannya dalam Berita Daerah Kabupaten Pesisir Selatan.

Ditetapkan di Painan
pada tanggal 12 Maret 2018

BUPATI PESISIR SELATAN

HENDRAJONI

Diundangkan di Painan
pada tanggal 12 Maret 2018

**SEKRETARIS DAERAH
KABUPATEN PESISIR SELATAN**

ERIZON

BERITA DAERAH KABUPATEN PESISIR SELATAN TAHUN 2018NOMOR:

LAMPIRAN I PERATURAN BUPATI PESISIR SELATAN NOMOR 22 TAHUN 2018 TENTANG PETA BATAS NAGARI KAMPUNG BARU KORONG NAN AMPEK KECAMATAN KOTO XI TARUSAN

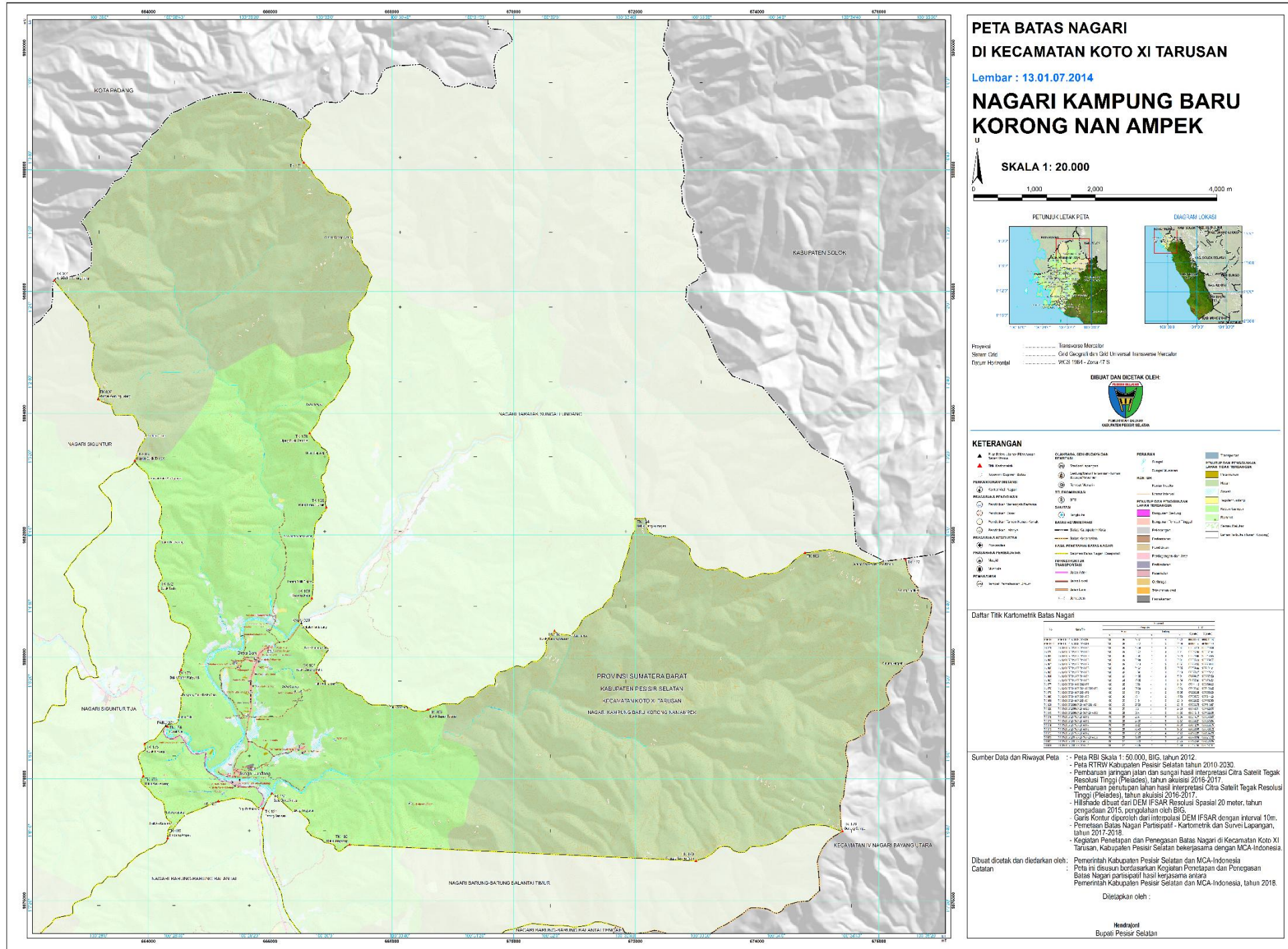

**LAMPIRAN PERATURAN BUPATI PESISIR SELATAN NOMOR 22 TAHUN 2018
TENTANG PETA BATAS NAGARI KAMPUNG BARU KORONG NAN AMPEK KECAMATAN KOTO XI TARUSAN**

TITIK KOORDINAT BATAS NAGARI KAMPUNG BARU KORONG NAN AMPEK

1. SEGMENT BATAS NAGARI KAMPUNG BARU KORONG NAN AMPEK - TARATAK SUNGAI LUNDANG

Nama Titik (Tempat)	No	Nama Titik	Koordinat							
			Geografis						UTM	
			Bujur			Lintang			X (meter)	Y (meter)
			°	'	"	°	'	"		
	TK 171	TK 13.01.07.2012-07.2014-171	100	29	48.59	-1	0	42.84	666553.13	9888116.06
Ujung Bukik Sampie	TK 170	TK 13.01.07.2012-07.2014-170	100	29	51.72	-1	3	7.54	666647.83	9883671.94
Bukik Limau Puruik	TK 169	TK 13.01.07.2012-07.2014-169	100	30	0.58	-1	3	47.20	666920.96	9882453.65
Ladang Alius	TK 168	TK 13.01.07.2012-07.2014-168	100	29	52.98	-1	4	35.84	666685.23	9880959.77
Sebelah Utara Jembatan Tantaruang	PABU 020	PABU 13.01.07.2012-2014 020	100	29	47.37	-1	4	49.22	666511.76	9880549.08
Bukik Gunung Putik	TK 167	TK 13.01.07.2012-07.2014-167	100	29	55.43	-1	5	15.57	666760.55	9879739.44
Bukik Sapan Talang	TK 166	TK 13.01.07.2012-07.2014-166	100	30	54.62	-1	5	35.35	668589.99	9879131.01
Bukik Macang Masam	TK 165	TK 13.01.07.2012-07.2014-165	100	32	1.89	-1	4	53.18	670670.27	9880425.12
Bukik Tiang Kumayan	TK 164	TK 13.01.07.2012-07.2014-164	100	32	44.85	-1	3	53.01	671999.27	9882272.53
Gunung Gadang Aia Dama Kapalo	TK 163	TK 13.01.07.2012-07.2014-163	100	34	15.05	-1	4	11.39	674787.82	9881706.52

2. SEGMENT BATAS NAGARI KAMPUNG BARU KORONG NAN AMPEK - KOTO RANAH

Nama Titik (Tempat)	No	Nama Titik	Koordinat							
			Geografis						UTM	
			Bujur			Lintang			X (meter)	Y (meter)
			°	'	"	°	'	"		
	TK 177	TK 13.01.07.2014-12.2002-177	100	35	8.53	-1	4	14.84	676441.13	9881599.92
Gunung Gampo	TK 178	TK 13.01.07.2014-07.2021-12.2002-178	100	34	35.03	-1	6	40.26	675402.92	9877133.95

3. SEGMENT BATAS NAGARI KAMPUNG BARU KORONG NAN AMPEK - BARUNG-BARUNG BALANTAI TIMUR

Nama Titik (Tempat)	No	Nama Titik	Koordinat							
			Geografis						UTM	
			Bujur			Lintang			X (meter)	Y (meter)
			°	'	"	°	'	"		
Gunung Gampo	TK 178	TK 13.01.07.2014-07.2021-12.2002-178	100	34	35.03	-1	6	40.26	675402.92	9877133.95
Puncak Karang Putih	TK 179	TK 13.01.07.2014-07.2021-179	100	33	17.21	-1	6	56.05	672996.98	9876650.30
Bukik Jongkong	TK 180	TK 13.01.07.2014-07.2021-180	100	30	13.11	-1	6	47.53	667305.72	9876914.69
Batu Dewa/Ampa	TK 181	TK 13.01.07.2014-07.2021-181	100	29	31.81	-1	6	20.10	666029.22	9877757.83
Batang Tarusan	TK 121	TK 13.01.07.2008-07.2014-07.2021-121	100	29	27.20	-1	6	28.15	665886.75	9877510.87

4. SEGMENT BATAS NAGARI KAMPUNG BARU KORONG NAN AMPEK - BARUNG-BARUNG BALANTAI

Nama Titik (Tempat)	No	Nama Titik	Koordinat								
			Geografis						UTM		
			Bujur			Lintang			X (meter)	Y (meter)	
			°	'	"	°	'	"			
Batang Tarusan	TK 121	TK 13.01.07.2008-07.2014-07.2021-121	100	29	27.20	-1	6	28.15	665886.75	9877510.87	
	TK 120	TK 13.01.07.2008-07.2014-120	100	29	3.31	-1	6	24.30	665148.01	9877629.36	
Simpang Ampek	TK 119	TK 13.01.07.2008-07.2013-07.2014-119	100	28	36.41	-1	6	44.06	664316.13	9877023.05	

5. SEGMENT BATAS NAGARI KAMPUNG BARU KORONG NAN AMPEK - SIGUNTUR TUA

Nama Titik (Tempat)	No	Nama Titik	Koordinat								
			Geografis						UTM		
			Bujur			Lintang			X (meter)	Y (meter)	
			°	'	"	°	'	"			
Simpang Ampek	TK 119	TK 13.01.07.2008-07.2013-07.2014-119	100	28	36.41	-1	6	44.06	664316.13	9877023.05	
Bukik Aia Pawang	TK 176	TK 13.01.07.2013-07.2014-176	100	28	23.41	-1	6	10.94	663914.79	9878040.43	
Bukik Binuang	TK 175	TK 13.01.07.2013-07.2014-175	100	28	24.06	-1	5	53.67	663935.27	9878570.84	
Samping Jalan Poros Padang - Painan/Lubuk Ula	PABU 021	PABU 13.01.07.2013-2014 021	100	28	35.42	-1	5	44.09	664286.57	9878864.90	
Lubuk Ula	TK 174	TK 13.01.07.2013-07.2014-174	100	28	36.27	-1	5	44.38	664312.95	9878855.75	
Bukik Tanah Panyurek	TK 173	TK 13.01.07.2013-07.2014-173	100	28	43.49	-1	5	14.07	664536.58	9879786.72	
Bukik Taeh	TK 172	TK 13.01.07.2013-07.2014-172	100	28	31.72	-1	4	31.83	664173.29	9881084.09	
Kapalo Bukik Tampak	TK 003	TK 13.01.07.2001-07.2013-07.2014-003	100	28	18.86	-1	3	22.38	663776.84	9883217.32	

6. SEGMENT BATAS NAGARI KAMPUNG BARU KORONG NAN AMPEK - SIGUNTUR

Nama Titik (Tempat)	No	Nama Titik	Koordinat								
			Geografis						UTM		
			Bujur			Lintang			X (meter)	Y (meter)	
			o	'	"	o	'	"			
Kapalo Bukik Tapat	TK 003	TK 13.01.07.2001-07.2013-07.2014-003	100	28	18.86	-1	3	22.38	663776.84	9883217.32	
Puncak Gunung Talang	TK 002	TK 13.01.07.2001-07.2014-002	100	27	59.30	-1	2	49.45	663172.45	9884228.95	
Kaki Bukik Gunung Ilang	TK 001	TK 13.01.07.2001-07.2014-001	100	27	36.05	-1	1	45.89	662454.55	9886181.51	

SEGMENT BATAS NAGARI KAMPUNG BARU KORONG NAN AMPEK

Nama Titik (Tempat)	No	Nama Titik	Koordinat								
			Geografis						UTM		
			Bujur			Lintang			X (meter)	Y (meter)	
			o	'	"	o	'	"			
Sebelah Utara Jembatan Tantaruang	PABU 020	PABU 13.01.07.2012-2014 020	100	29	47.37	-1	4	49.22	666511.76	9880549.08	
Samping Jalan Poros Padang - Painan/Lubuk Ula	PABU 021	PABU 13.01.07.2013-2014 021	100	28	35.42	-1	5	44.09	664286.57	9878864.90	
	TK 171	TK 13.01.07.2012-07.2014-171	100	29	48.59	-1	0	42.84	666553.13	9888116.06	
Ujung Bukik Sampie	TK 170	TK 13.01.07.2012-07.2014-170	100	29	51.72	-1	3	7.54	666647.83	9883671.94	
Bukik Limau Puruik	TK 169	TK 13.01.07.2012-07.2014-169	100	30	0.58	-1	3	47.20	666920.96	9882453.65	
Ladang Alius	TK 168	TK 13.01.07.2012-07.2014-168	100	29	52.98	-1	4	35.84	666685.23	9880959.77	
Bukik Gunung Putik	TK 167	TK 13.01.07.2012-07.2014-167	100	29	55.43	-1	5	15.57	666760.55	9879739.44	
Bukik Sapan Talang	TK 166	TK 13.01.07.2012-07.2014-166	100	30	54.62	-1	5	35.35	668589.99	9879131.01	

Bukik Macang Masam	TK 165	TK 13.01.07.2012-07.2014-165	100	32	1.89	-1	4	53.18	670670.27	9880425.12
Bukik Tiang Kumayan	TK 164	TK 13.01.07.2012-07.2014-164	100	32	44.85	-1	3	53.01	671999.27	9882272.53
Gunung Gadang Aia Dama Kapalo	TK 163	TK 13.01.07.2012-07.2014-163	100	34	15.05	-1	4	11.39	674787.82	9881706.52
	TK 177	TK 13.01.07.2014-12.2002-177	100	35	8.53	-1	4	14.84	676441.13	9881599.92
Gunung Gampo	TK 178	TK 13.01.07.2014-07.2021-12.2002-178	100	34	35.03	-1	6	40.26	675402.92	9877133.95
Puncak Karang Putih	TK 179	TK 13.01.07.2014-07.2021-179	100	33	17.21	-1	6	56.05	672996.98	9876650.30
Bukik Jongkong	TK 180	TK 13.01.07.2014-07.2021-180	100	30	13.11	-1	6	47.53	667305.72	9876914.69
Batu Dewa/Ampa	TK 181	TK 13.01.07.2014-07.2021-181	100	29	31.81	-1	6	20.10	666029.22	9877757.83
Batang Tarusan	TK 121	TK 13.01.07.2008-07.2014-07.2021-121	100	29	27.20	-1	6	28.15	665886.75	9877510.87
	TK 120	TK 13.01.07.2008-07.2014-120	100	29	3.31	-1	6	24.30	665148.01	9877629.36
Simpang Ampek	TK 119	TK 13.01.07.2008-07.2013-07.2014-119	100	28	36.41	-1	6	44.06	664316.13	9877023.05
Bukik Aia Pawang	TK 176	TK 13.01.07.2013-07.2014-176	100	28	23.41	-1	6	10.94	663914.79	9878040.43
Bukik Binuang	TK 175	TK 13.01.07.2013-07.2014-175	100	28	24.06	-1	5	53.67	663935.27	9878570.84
Lubuk Ula	TK 174	TK 13.01.07.2013-07.2014-174	100	28	36.27	-1	5	44.38	664312.95	9878855.75
Bukik Tanah Panyurek	TK 173	TK 13.01.07.2013-07.2014-173	100	28	43.49	-1	5	14.07	664536.58	9879786.72
Bukik Taeh	TK 172	TK 13.01.07.2013-07.2014-172	100	28	31.72	-1	4	31.83	664173.29	9881084.09
Kapalo Bukik Tapat	TK 003	TK 13.01.07.2001-07.2013-07.2014-003	100	28	18.86	-1	3	22.38	663776.84	9883217.32
Puncak Gunung Talang	TK 002	TK 13.01.07.2001-07.2014-002	100	27	59.30	-1	2	49.45	663172.45	9884228.95
Kaki Bukik Gunung Ilang	TK 001	TK 13.01.07.2001-07.2014-001	100	27	36.05	-1	1	45.89	662454.55	9886181.51

BUPATI PESISIR SELATAN

HENDRAJONI