

**BUPATI PESISIR SELATAN
PROVINSI SUMATERA BARAT**

**PERATURAN BUPATI PESISIR SELATAN
NOMOR 18 TAHUN 2018**

TENTANG

**PETA BATAS NAGARI MANDEH
KECAMATAN KOTO XI TARUSAN**

**DENGAN RAHMAT TUHAN YANG MAHA ESA
BUPATI PESISIR SELATAN,**

- Menimbang : a. bahwa dalam rangka tertib administrasi pemerintahan dan kepastian hukum diwilayah Kabupaten Pesisir Selatan terhadap batas wilayah suatu nagari, telah diselenggarakan penetapan batas Nagari Mandeh Kecamatan Koto XI Tarusan sesuai dengan amanat Peraturan Daerah Kabupaten Pesisir Selatan Nomor 5 Tahun 2009 tentang Pembentukan Pemerintahan Nagari Mandeh;
- b. bahwa berdasarkan pertimbangan sebagaimana dimaksud pada huruf a, perlu menetapkan Peraturan Bupati Pesisir Selatan tentang Peta Batas Nagari Mandeh Kecamatan Koto XI Tarusan;
- Mengingat : 1. Undang-Undang Nomor 12 Tahun 1956 tentang Pembentukan Daerah Otonom Kabupaten Dalam Lingkungan Daerah Propinsi Sumatera Tengah (Lembaran Negara Republik Indonesia Tahun 1956 Nomor 25) jis Undang-Undang Drt Nomor 21 Tahun 1957 (Lembaran Negara Republik Indonesia Tahun 1957 Nomor 77) jo Undang-Undang Nomor 58 Tahun 1958 (Lembaran Negara Republik Indonesia Tahun 1958 Nomor 108, Tambahan Lembaran Negara Republik Indonesia Nomor 1643);
2. Undang-Undang Nomor 12 Tahun 2011 tentang Pembentukan Peraturan Perundang-Undangan (Lembaran Negara Republik Indonesia Tahun 2011 Nomor 82, Tambahan Lembaran Negara

Republik Indonesia Nomor 5234);

3. Undang-Undang Nomor 6 Tahun 2014 tentang Desa (Lembaran Negara Republik Indonesia Tahun 2014 Nomor 7, Tambahan Lembaran Negara Republik Indonesia Nomor 5495);
4. Undang-Undang Nomor 23 Tahun 2014 tentang Pemerintahan Daerah (Lembaran Negara Republik Indonesia Tahun 2014 Nomor 244, Tambahan Lembaran Negara Republik Indonesia Nomor 5587); sebagaimana telah beberapa kali diubah terakhir dengan Undang-Undang Nomor 9 Tahun 2015 tentang Perubahan Kedua Atas Undang-Undang Nomor 23 Tahun 2014 tentang Pemerintahan Daerah (Lembaran Negara Republik Indonesia Tahun 2015 Nomor 58, Tambahan Lembaran Negara Republik Indonesia Nomor 5679);
5. Peraturan Pemerintah Nomor 43 Tahun 2014 tentang Peraturan Pelaksanaan Undang-Undang Nomor 6 Tahun 2014 tentang Desa (Lembaran Negara Republik Indonesia Tahun 2014 Nomor 123, Tambahan Lembaran Negara Republik Indonesia Nomor 5539) sebagaimana telah diubah terakhir dengan Peraturan Pemerintah Nomor 47 Tahun 2015 tentang Perubahan Atas Peraturan Pemerintah Nomor 43 Tahun 2014 tentang Peraturan Pelaksanaan Undang-Undang Nomor 6 Tahun 2014 tentang Desa (Lembaran Negara Republik Indonesia Tahun 2015 Nomor 157, Tambahan Lembaran Negara Republik Indonesia Nomor 5717);
6. Peraturan Menteri Dalam Negeri Nomor 30 Tahun 2006 tentang Tata Cara Penyerahan Urusan Pemerintahan Kabupaten/Kota Kepada Desa;
7. Peraturan Menteri Dalam Negeri Nomor 32 Tahun 2006 tentang Pedoman Administrasi Desa;
8. Peraturan Menteri Dalam Negeri Nomor 76 Tahun 2012 tentang Pedoman Penegasan Batas Daerah;
9. Peraturan Menteri Dalam Negeri Nomor 45 Tahun 2016 tentang Pedoman Penetapan dan Penegasan Batas Desa;
10. Peraturan Daerah Kabupaten Pesisir Selatan Nomor 5 Tahun 2009 tentang Pembentukan Pemerintahan Nagari Mandeh Di Kecamatan Koto XI Tarusan;

11. Peraturan Daerah Kabupaten Pesisir Selatan Nomor 2 Tahun 2016 tentang Nagari;
12. Peraturan Bupati Pesisir Selatan Nomor 5 Tahun 2017 tentang Pedoman Penetapan dan Penegasan Batas Nagari Di Kabupaten Pesisir Selatan;

MEMUTUSKAN:

Menetapkan : PERATURAN BUPATI PESISIR SELATAN TENTANG PETA BATAS NAGARI MANDEH KECAMATAN KOTO XI TARUSAN.

**BAB I
KETENTUAN UMUM**

Pasal 1

Dalam Peraturan Bupati ini, yang dimaksud dengan:

1. Daerah adalah Kabupaten Pesisir Selatan.
2. Pemerintah Daerah adalah Pemerintah Kabupaten Pesisir Selatan.
3. Bupati adalah Bupati Pesisir Selatan.
4. Kecamatan adalah wilayah kerja Camat sebagai perangkat daerah Kabupaten Pesisir Selatan.
5. Nagari adalah Pemerintahan Nagari di Kabupaten Pesisir Selatan.
6. Batas adalah tanda pemisah antara Nagari yang bersebelahan baik berupa batas alam, maupun batas buatan.
7. Batas Nagari adalah batas wilayah yurisdiksi pemisah wilayah penyelenggaraan urusan pemerintahan yang menjadi kewenangan suatu nagari dengan nagari lain.
8. Penetapan Batas Nagari adalah proses penetapan Batas Nagari secara kartometrik di atas suatu peta dasar yang disepakati.
9. Penegasan Batas Nagari adalah kegiatan penentuan titik-titik koordinat batas nagari yang dapat dilakukan dengan metode kartometrik dan/atau survei di lapangan, yang dituangkan dalam bentuk peta batas dengan daftar titik-titik koordinat batas nagari.

10. Peta Nagari adalah peta yang menyajikan semua unsur Batas Nagari yang telah ditegaskan dan unsur lainnya, seperti pilar batas, garis batas, toponimi perairan dan transportasi.
11. Peta Batas Nagari adalah peta detail yang menyajikan koridor batas yang telah ditegaskan sepanjang garis batas.
12. Titik Kartometrik selanjutnya disingkat TK adalah titik penanda batas antara dua atau lebih wilayah Nagari dengan koordinat yang diperoleh dari pengukuran di atas peta.
13. Lintang Selatan yang selanjutnya disingkat LS adalah garis lintang yang berada di sebelah selatan garis Khatulistiwa.
14. Bujur Timur yang selanjutnya disingkat BT adalah garis bujur yang berada di sebelah timur Greenwich.
15. Pilar Batas Utama yang selanjutnya disingkat PBU adalah pilar batas yang dipasang sebagai tanda batas antar nagari yang diletakkan tepat pada batas antar nagari.
16. Pilar Acuan Batas Utama yang selanjutnya disingkat PABU adalah pilar batas yang dipasang sebagai tanda batas antar nagari yang diletakkan di sisi batas alam atau buatan yang berfungsi sebagai titik ikat garis batas antar nagari.

BAB II MAKSUD DAN TUJUAN

Pasal 2

Maksud dan tujuan Peta Batas Nagari Mandeh Kecamatan Koto XI Tarusan adalah mewujudkan tertib administrasi pemerintahan dan kepastian hukum terhadap batas Nagari Mandeh Kecamatan Koto XI Tarusan.

BAB III BATAS NAGARI MANDEH

Pasal 3

- (1) Batas Nagari Mandeh ditetapkan dengan koordinat batas nagari sebagai berikut:
 - a. Batas dengan Nagari Barung-Barung Balantai dimulai dari Bukik Karang Putih/Gombak Karang Tantik yang merupakan titik pertemuan batas sempit nagari yaitu Nagari Mandeh, Nagari

Barung-Barung Balantai, Nagari Sungai Pinang, dan Nagari Sungai Nyalo Mudiak Aia ditandai sebagai TK 019 dengan koordinat $1^{\circ}8' 55,60''$ LS dan $100^{\circ}27' 26,40''$ BT kemudian menyusuri punggung bukit ke arah tenggara sampai di Bukik Gantiang Bangka yang merupakan titik pertemuan batastiga nagari yaitu Nagari Mandeh, Nagari Barung-Barung Balantai, dan Nagari Barung-Barung Balantai Tengah ditandai sebagai TK 126 dengan koordinat $1^{\circ}9' 18,69''$ LS dan $100^{\circ}28' 1,95''$ BT;

- b. Batas dengan Nagari Barung-Barung Balantai Tengah dimulai dari Bukik Gantiang Bangka yang merupakan titik pertemuan batastiga nagari yaitu Nagari Mandeh, Nagari Barung-Barung Balantai, dan Nagari Barung-Barung Balantai Tengah ditandai sebagai TK 126 dengan koordinat $1^{\circ}9' 18,69''$ LS dan $100^{\circ}28' 1,95''$ BT mengikuti punggung bukit ke arah tenggara sampai di Bukik Pantayang merupakan titik pertemuan batastiga nagari yaitu Nagari Mandeh, Nagari Barung-Barung Balantai Tengah, dan Nagari Barung-Barung Balantai Selatan ditandai sebagai TK 127 dengan koordinat $1^{\circ}9' 50,84''$ LS dan $100^{\circ}28' 52,22''$ BT; dan
- c. Batas dengan Nagari Barung-Barung Balantai Selatan dimulai dari Bukik Panta yang merupakan titik pertemuan batas tiga nagari yaitu Nagari Mandeh, Nagari Barung-Barung Balantai Tengah, dan Nagari Barung-Barung Balantai Selatan ditandai sebagai TK 127 dengan koordinat $1^{\circ}9' 50,84''$ LS dan $100^{\circ}28' 52,22''$ BT ke arah selatan mengikuti punggung bukit sampai di titik yang ditandai sebagai TK 151 dengan koordinat $1^{\circ}10' 25,03''$ LS dan $100^{\circ}28' 44,65''$ BT menyusuri punggung bukit ke arah selatan sampai di Bukik Aia Batuang/Gunung Limau Asam yang merupakan titik pertemuan batas tiga nagari yaitu Nagari Mandeh, Nagari Barung-Barung Balantai Selatan, dan Nagari Setara Nanggalo ditandai sebagai TK 150 dengan koordinat $1^{\circ}11' 3,07''$ LS dan $100^{\circ}28' 40,57''$ BT.
- d. Batas dengan Nagari Setara Nanggalo:
 1. Dimulai dari Bukik Aia Batuang/Gunung Limau Asam yang merupakan titik pertemuan batas tiga nagari yaitu Nagari Mandeh, Nagari Barung-Barung Balantai Selatan, dan Nagari Setara Nanggalo ditandai sebagai TK 150 dengan koordinat $1^{\circ}11' 3,07''$ LS dan $100^{\circ}28' 40,57''$ BT ke arah barat mengikuti punggung bukit sampai di Bukik Manangih yang ditandai sebagai TK 152;

2. TK 152 dengan koordinat $1^{\circ}11' 14,65''$ LS dan $100^{\circ}27' 29,23''$ BT mengikuti punggung gunung ke arah barat daya sampai di titik yang ditandai sebagai TK 153;
 3. TK 153 dengan koordinat $1^{\circ}12' 11,27''$ LS dan $100^{\circ}26' 44,71''$ BT terus ke arah barat daya sampai di jalan raya Mandeh yang ditandai sebagai TK 154;
 4. TK 154 dengan koordinat $1^{\circ}13' 21,03''$ LS dan $100^{\circ}25' 59,97''$ BT ke arah selatan sampai di pinggir jalan setapak di atas Olo Sigi ditandai sebagai PABU-019 yang terletak di Nagari Setara Nanggalo; dan
 5. PABU-019 dengan koordinat $1^{\circ} 13' 25,70''$ LS dan $100^{\circ}26' 0,67''$ BT ke arah barat sampai di Muara Olo Sigi yang ditandai sebagai TK 155 dengan koordinat $1^{\circ}13' 25,04''$ LS dan $100^{\circ}25' 43,28''$ BT.
- e. Batas dengan Samudera Hindia dimulai dari Muara Olo Sigi ditandai sebagai TK 155 dengan koordinat $1^{\circ} 13' 25,04''$ LS dan $100^{\circ}25' 43,28''$ BT menuju ke Ujung Gantiang Tigo ditandai sebagai TK 156 dengan koordinat $1^{\circ}11' 54,55''$ LS dan $100^{\circ}24' 39,20''$ BT.
- f. Batas dengan Nagari Sungai Nyalo Mudiak Aia:
1. Dimulai dari Ujung Gantiang Tigo yang ditandai sebagai TK 156 dengan koordinat $1^{\circ}11' 54,55''$ LS dan $100^{\circ}24' 39,20''$ BT ke arah timur laut melewati Puncak Gunung Gantiang Tigo sampai di Sisi Jalan Mandeh-Sungai Nyalo ditandai sebagai PABU-018 yang terletak di Nagari Sungai Nyalo Mudiak Aia;
 2. PABU-018 dengan koordinat $1^{\circ} 11' 48,19''$ LS dan $100^{\circ}24' 46,30''$ BT menuju Jalan Poros Kabupaten, ditandai sebagai TK 157;
 3. TK 157 dengan koordinat $1^{\circ}11' 48,92''$ LS dan $100^{\circ}24' 47,02''$ BT naik bukit ke arah utara sampai di Gunung Gadang yang ditandai sebagai TK 158;
 4. TK 158 dengan koordinat $1^{\circ}11' 17,25''$ LS dan $100^{\circ}24' 51,00''$ BT ke arah timur laut menyusuri punggung bukit sampai di titik yang ditandai sebagai TK 159; dan
 5. TK 159 dengan koordinat $1^{\circ}10' 10,81''$ LS dan $100^{\circ}26' 29,86''$ BT ke arah utara mengikuti punggung bukit sampai di Ujung Bukit Karang Putih/Gombak Karang Tantik yang merupakan titik pertemuan batas empat nagari yaitu Nagari Sungai Pinang, Nagari Sungai Nyalo, Nagari Barung-Barung

Balantai, dan Nagari Mandeh ditandai sebagai TK 019 dengan koordinat 1°8'55,60" LS dan 100°27' 26,40" BT.

- (2) Peta Batas Nagari Mandeh tercantum dalam Lampiran I yang merupakan bagian tidak terpisahkan dari Peraturan Bupati ini.

BAB IV KETENTUAN LAIN-LAIN

Pasal 4

- (1) TK sebagaimana dimaksud dalam Pasal 3 ayat (1) bersifat tetap dan tidak berubah akibat perubahan nama dusun, nagari, dan/atau kecamatan.
- (2) PBU dan PABU yang telah terpasang merupakan indikator atau petunjuk segmen batas antara nagari yang tidak boleh dipindahkan, dihilangkan, atau diubah posisinya tanpa sepengetahuan Pemerintah Daerah atau Pihak lain yang berwenang.
- (3) Peta Batas Nagari merupakan penentuan batas-batas wilayah nagari secara administratif sehingga tidak mengubah, mengurangi, menambah atau menghapuskan luasan atau batas-batas kawasan tertentu, hak atas tanah, hak ulayat, dan hak adat yang ada pada masyarakat.
- (4) Batas Nagari dengan koordinat batas sebagaimana dimaksud dalam Pasal 3 ayat (1) tercantum dalam Lampiran II yang merupakan bagian tidak terpisahkan dari Peraturan Bupati ini.

BAB V KETENTUAN PENUTUP

Pasal 5

Pemerintahan Daerah dan Pemerintahan Nagari melakukan penyesuaian administrasi kependudukan dan hal-hal lain yang terkait di dalam wilayah batas nagari yang sudah dipetakan paling lambat 1 (satu) tahun sejak Peraturan Bupati ini diundangkan.

Pasal 6

Peraturan Bupati ini mulai berlaku pada tanggal diundangkan.

Agar setiap orang mengetahuinya, memerintahkan pengundangan Peraturan Bupati ini dengan penempatannya dalam Berita Daerah Kabupaten Pesisir Selatan.

Ditetapkan di Painan
pada tanggal 12 Maret 2018

BUPATI PESISIR SELATAN

HENDRAJONI

Diundangkan di Painan
pada tanggal 12 Maret 2018

**SEKRETARIS DAERAH
KABUPATEN PESISIR SELATAN**

ERIZON

BERITA DAERAH KABUPATEN PESISIR SELATAN TAHUN 2018NOMOR:

LAMPIRAN I PERATURAN BUPATI PESISIR SELATAN NOMOR 18 TAHUN 2018 TENTANG PETA BATAS NAGARI MANDEH KECAMATAN KOTO XI TARUSAN

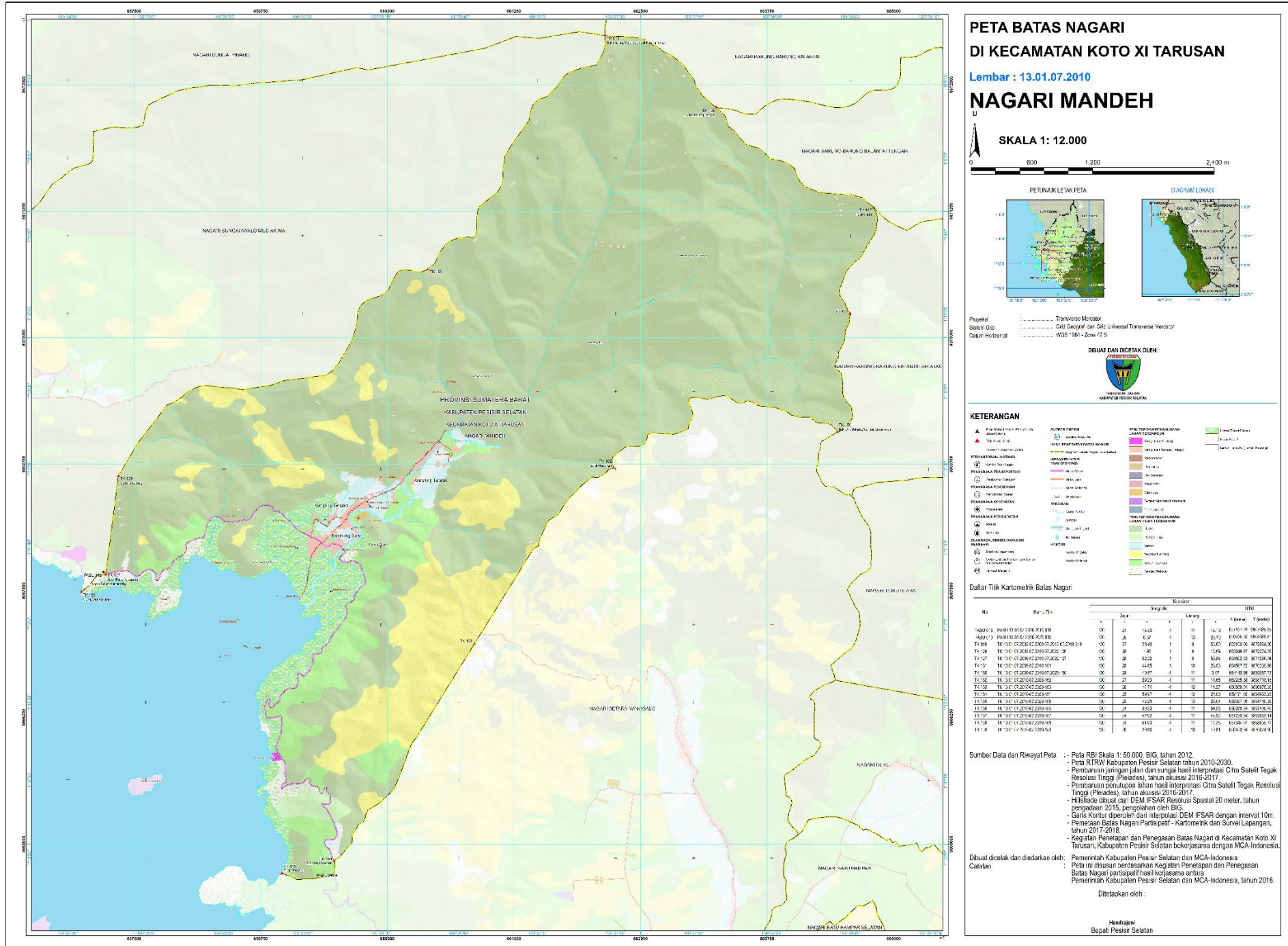

**LAMPIRAN II PERATURAN BUPATI PESISIR SELATAN NOMOR 18 TAHUN 2018
TENTANG PETA BATAS NAGARI MANDEH KECAMATAN KOTO XI TARUSAN**

TITIK KOORDINAT BATAS NAGARIMANDEH

1. SEGMENT BATAS NAGARI MANDEH - BARUNG-BARUNG BALANTAI

Nama Titik (Tempat)	No	Nama Titik	Koordinat							
			Geografis						UTM	
			Bujur			Lintang			X (meter)	Y (meter)
			°	'	"	°	'	"		
Bukit Karang Putih/Gombak Karang Tantik	TK 019	TK 13.01.07.2002-07.2008-07.2010-07.2019-019	100	27	26.40	-1	8	55.60	662150.00	9872984.00
Bukik Gantiang Bangka	TK 126	TK 13.01.07.2008-07.2010-07.2022-126	100	28	1.95	-1	9	18.69	663248.67	9872274.05

2. SEGMENT BATAS NAGARI MANDEH - BARUNG-BARUNG BALANTAI TENGAH

Nama Titik (Tempat)	No	Nama Titik	Koordinat							
			Geografis						UTM	
			Bujur			Lintang			X (meter)	Y (meter)
			°	'	"	°	'	"		
Bukik Gantiang Bangka	TK 126	TK 13.01.07.2008-07.2010-07.2022-126	100	28	1.95	-1	9	18.69	663248.67	9872274.05
Bukik Panta	TK 127	TK 13.01.07.2009-07.2010-07.2022-127	100	28	52.22	-1	9	50.84	664802.33	9871286.04

3. SEGMENT BATAS NAGARI MANDEH - BARUNG-BARUNG BALANTAI SELATAN

Nama Titik (Tempat)	No	Nama Titik	Koordinat							
			Geografis						UTM	
			Bujur			Lintang			X (meter)	Y (meter)
			°	'	"	°	'	"		
Bukik Panta	TK 127	TK 13.01.07.2009-07.2010-07.2022-127	100	28	52.22	-1	9	50.84	664802.33	9871286.04
	TK 151	TK 13.01.07.2009-07.2010-151	100	28	44.65	-1	10	25.03	664567.72	9870235.98
Bukik Aia Batuang/Gunung Limau Asam	TK 150	TK 13.01.07.2009-07.2010-07.2023-150	100	28	40.57	-1	11	3.07	664440.98	9869067.73

4. SEGMENT BATAS NAGARI MANDEH -SETARA NANGGALO

Nama Titik (Tempat)	No	Nama Titik	Koordinat							
			Geografis						UTM	
			Bujur			Lintang			X (meter)	Y (meter)
			°	'	"	°	'	"		
Bukik Aia Batuang/Gunung Limau Asam	TK 150	TK 13.01.07.2009-07.2010-07.2023-150	100	28	40.57	-1	11	3.07	664440.98	9869067.73
Bukik Manangih	TK 152	TK 13.01.07.2010-07.2023-152	100	27	29.23	-1	11	14.65	662235.38	9868713.18
	TK 153	TK 13.01.07.2010-07.2023-153	100	26	44.71	-1	12	11.27	660858.04	9866975.03
Jalan Raya Mandeh	TK 154	TK 13.01.07.2010-07.2023-154	100	25	59.97	-1	13	21.03	659474.02	9864833.23
Pinggir Jalan Setapak Di atas Olo Sigi	PABU 019	PABU 13.01.07.2010-2023 019	100	26	0.67	-1	13	25.70	659495.30	9864689.81
Muara Olo Sigi	TK 155	TK 13.01.07.2010-07.2023-155	100	25	43.28	-1	13	25.04	658957.98	9864710.35

4. SEGMENT BATAS NAGARI MANDEH -SUNGAI NYALO MUDI AK AIA

Nama Titik (Tempat)	No	Nama Titik	Koordinat								
			Geografis						UTM		
			Bujur			Lintang			X (meter)	Y (meter)	
			o	'	"	o	'	"			
Ujung Gantiang Tigo	TK 156	TK 13.01.07.2010-07.2019-156	100	24	39.20	-1	11	54.55	656978.54	9867490.40	
Sisi Jalan Mandeh - Sungai Nyalo	PABU 018	PABU 13.01.07.2010-2019 018	100	24	46.30	-1	11	48.19	657197.92	9867685.95	
Jalan Poros Kabupaten	TK 157	TK 13.01.07.2010-07.2019-157	100	24	47.02	-1	11	48.92	657220.54	9867663.14	
Gunung Gadang	TK 158	TK 13.01.07.2010-07.2019-158	100	24	51.00	-1	11	17.25	657344.07	9868635.77	
	TK 159	TK 13.01.07.2010-07.2019-159	100	26	29.86	-1	10	10.81	660400.94	9870674.96	
Bukit Karang Putih/Gombak Karang Tantik	TK 019	TK 13.01.07.2002-07.2008-07.2010-07.2019-019	100	27	26.40	-1	8	55.60	662150.00	9872984.00	

SEGMENT BATAS NAGARI MANDEH

Nama Titik (Tempat)	No	Nama Titik	Koordinat								
			Geografis						UTM		
			Bujur			Lintang			X (meter)	Y (meter)	
			o	'	"	o	'	"			
Sisi Jalan Mandeh - Sungai Nyalo	PABU 018	PABU 13.01.07.2010-2019 018	100	24	46.30	-1	11	48.19	657197.92	9867685.95	
Pinggir Jalan Setapak Di atas Olo Sigi	PABU 019	PABU 13.01.07.2010-2023 019	100	26	0.67	-1	13	25.70	659495.30	9864689.81	
Bukit Karang Putih/Gombak Karang Tantik	TK 019	TK 13.01.07.2002-07.2008-07.2010-07.2019-019	100	27	26.40	-1	8	55.60	662150.00	9872984.00	
Bukik Gantiang Bangka	TK 126	TK 13.01.07.2008-07.2010-07.2022-126	100	28	1.95	-1	9	18.69	663248.67	9872274.05	
Bukik Panta	TK 127	TK 13.01.07.2009-07.2010-07.2022-127	100	28	52.22	-1	9	50.84	664802.33	9871286.04	

	TK 151	TK 13.01.07.2009-07.2010-151	100	28	44.65	-1	10	25.03	664567.72	9870235.98
Bukik Aia Batuang/Gunung Limau Asam	TK 150	TK 13.01.07.2009-07.2010-07.2023-150	100	28	40.57	-1	11	3.07	664440.98	9869067.73
Bukik Manangih	TK 152	TK 13.01.07.2010-07.2023-152	100	27	29.23	-1	11	14.65	662235.38	9868713.18
	TK 153	TK 13.01.07.2010-07.2023-153	100	26	44.71	-1	12	11.27	660858.04	9866975.03
Jalan Raya Mandeh	TK 154	TK 13.01.07.2010-07.2023-154	100	25	59.97	-1	13	21.03	659474.02	9864833.23
Muara Olo Sigi	TK 155	TK 13.01.07.2010-07.2023-155	100	25	43.28	-1	13	25.04	658957.98	9864710.35
Ujung Gantiang Tigo	TK 156	TK 13.01.07.2010-07.2019-156	100	24	39.20	-1	11	54.55	656978.54	9867490.40
Jalan Poros Kabupaten	TK 157	TK 13.01.07.2010-07.2019-157	100	24	47.02	-1	11	48.92	657220.54	9867663.14
Gunung Gadang	TK 158	TK 13.01.07.2010-07.2019-158	100	24	51.00	-1	11	17.25	657344.07	9868635.77
	TK 159	TK 13.01.07.2010-07.2019-159	100	26	29.86	-1	10	10.81	660400.94	9870674.96

BUPATI PESISIR SELATAN

HENDRAJONI