

**BUPATI PESISIR SELATAN
PROVINSI SUMATERA BARAT**

**PERATURAN BUPATI PESISIR SELATAN
NOMOR 46 TAHUN 2018**

TENTANG

**PETA BATAS NAGARI GURUN PANJANG UTARA
KECAMATAN BAYANG**

**DENGAN RAHMAT TUHAN YANG MAHA ESA
BUPATI PESISIR SELATAN,**

- Menimbang : a. bahwa dalam rangka tertib administrasi pemerintahan dan kepastian hukum diwilayah Kabupaten Pesisir Selatan terhadap batas wilayah suatu nagari, telah diselenggarakan penetapan dan penegasan batas Nagari Gurun Panjang Utara Kecamatan Bayang sesuai dengan amanat Peraturan Daerah Kabupaten Pesisir Selatan Nomor 37 Tahun 2011 tentang Pembentukan Pemerintahan Nagari Gurun Panjang utara;
- b. bahwa berdasarkan pertimbangan sebagaimana dimaksud pada huruf a, perlu menetapkan Peraturan Bupati Pesisir Selatan tentang Peta Batas Nagari Gurun Panjang Utara Kecamatan Bayang;
- Mengingat : 1. Undang-Undang Nomor 12 Tahun 1956 tentang Pembentukan Daerah Otonom Kabupaten Dalam Lingkungan Daerah Propinsi Sumatera Tengah (Lembaran Negara Republik Indonesia Tahun 1956 Nomor 25) jis Undang-Undang Drt Nomor 21 Tahun 1957 (Lembaran Negara Republik Indonesia Tahun 1957 Nomor 77) jo Undang-Undang Nomor 58 Tahun 1958 (Lembaran Negara Republik Indonesia Tahun 1958 Nomor 108, Tambahan Lembaran Negara Republik Indonesia Nomor 1643);

2. Undang-Undang Nomor 12 Tahun 2011 tentang Pembentukan Peraturan Perundang-Undangan (Lembaran Negara Republik Indonesia Tahun 2011 Nomor 82, Tambahan Lembaran Negara Republik Indonesia Nomor 5234);
3. Undang-Undang Nomor 6 Tahun 2014 tentang Desa (Lembaran Negara Republik Indonesia Tahun 2014 Nomor 7, Tambahan Lembaran Negara Republik Indonesia Tahun 2014 Nomor 5495);
4. Undang-Undang Nomor 23 Tahun 2014 tentang Pemerintahan Daerah (Lembaran Negara Republik Indonesia Tahun 2014 Nomor 244, Tambahan Lembaran Negara Republik Indonesia Nomor 5587); sebagaimana telah beberapa kali diubah terakhir dengan Undang-Undang Nomor 9 Tahun 2015 tentang Perubahan Kedua Atas Undang-Undang Nomor 23 Tahun 2014 tentang Pemerintahan Daerah (Lembaran Negara Republik Indonesia Tahun 2015 Nomor 58, Tambahan Lembaran Negara Republik Indonesia Nomor 5679):
5. Peraturan Pemerintah Nomor 43 Tahun 2014 tentang Peraturan Pelaksanaan Undang-Undang Nomor 6 Tahun 2014 tentang Desa (Lembaran Negara Republik Indonesia Tahun 2014 Nomor 123, Tambahan Lembaran Negara Republik Indonesia Nomor 5539) sebagaimana telah diubah terakhir dengan Peraturan Pemerintah Nomor 47 Tahun 2015 tentang Perubahan Atas Peraturan Pemerintah Nomor 43 Tahun 2014 tentang Peraturan Pelaksanaan Undang-Undang Nomor 6 Tahun 2014 tentang Desa (Lembaran Negara Republik Indonesia Tahun 2015 Nomor 157, Tambahan Lembaran Negara Republik Indonesia Nomor 5717);
6. Peraturan Menteri Dalam Negeri Nomor 30 Tahun 2006 tentang Tata Cara Penyerahan Urusan Pemerintahan Kabupaten/Kota Kepada Desa;

7. Peraturan Menteri Dalam Negeri Nomor 32 Tahun 2006 tentang Pedoman Administrasi Desa;
8. Peraturan Menteri Dalam Negeri Nomor 76 Tahun 2012 tentang Pedoman Penegasan Batas Daerah;
9. Peraturan Menteri Dalam Negeri Nomor 45 Tahun 2016 tentang Pedoman Penetapan dan Penegasan Batas Desa;
10. Peraturan Daerah Kabupaten Pesisir Selatan Nomor 37 Tahun 2011 tentang Pembentukan Pemerintahan Nagari Gurun Panjang Utara di Kecamatan Bayang;
11. Peraturan Daerah Kabupaten Pesisir Selatan Nomor 2 Tahun 2016 tentang Nagari;
12. Peraturan Bupati Pesisir Selatan Nomor 5 Tahun 2017 tentang Pedoman Penetapan dan Penegasan Batas Nagari Di Kabupaten Pesisir Selatan;

MEMUTUSKAN:

Menetapkan : PERATURANBUPATIPESISIR SELATAN TENTANG
PETA BATAS NAGARI GURUN PANJANG
UTARAKECAMATAN BAYANG.

**BAB I
KETENTUAN UMUM**

Pasal 1

Dalam Peraturan Bupati ini, yang dimaksud dengan:

1. Daerah adalah Kabupaten Pesisir Selatan.
2. Pemerintah Daerah adalah Pemerintah Kabupaten Pesisir Selatan.
3. Bupati adalah Bupati Pesisir Selatan.
4. Kecamatan adalah wilayah kerja Camat sebagai perangkat daerah Kabupaten Pesisir Selatan.
5. Nagari adalah Pemerintahan Nagari di Kabupaten Pesisir Selatan.
6. Batas adalah tanda pemisah antara nagari yang bersebelahan baik berupa batas alam, maupun batas buatan.

7. Batas Nagari adalah batas wilayah yurisdiksi pemisah wilayah penyelenggaraan urusan pemerintahan yang menjadi kewenangan suatu nagari dengan nagari lain.
8. Penetapan Batas Nagari adalah proses penetapan batas nagari secara kartometrik di atas suatu peta dasar yang disepakati.
9. Penegasan Batas Nagari adalah kegiatan penentuan titik-titik koordinat batas nagari yang dapat dilakukan dengan metode kartometrik dan/atau survei dilapangan, yang dituangkan dalam bentuk peta batas dengan daftar titik-titik koordinat batas nagari.
10. Peta Nagari adalah peta yang menyajikan semua unsur batas nagari yang telah ditegaskan dan unsur lainnya, seperti pilar batas, garis batas, toponimi perairan dan transportasi.
11. Peta Batas Nagari adalah peta detail yang menyajikan koridor batas yang telah ditegaskan sepanjang garis batas.
12. Titik Kartometrik selanjutnya disingkat TK adalah titik penanda batas antara dua atau lebih wilayah nagari dengan koordinat yang diperoleh dari pengukuran di atas peta.
13. Lintang Selatan yang selanjutnya disingkat LS adalah garis lintang yang berada di sebelah selatan garis Khatulistiwa.
14. Bujur Timur yang selanjutnya disingkat BT adalah garis bujur yang berada di sebelah timur Greenwich.
15. Pilar Batas Utama yang selanjutnya disingkat PBU adalah pilar batas yang dipasang sebagai tanda batas antar nagari yang diletakkan tepat pada batas antar nagari.
16. Pilar Acuan Batas Utama yang selanjutnya disingkat PABU adalah pilar batas yang dipasang sebagai tanda batas antar nagari yang diletakkan di sisi batas alam atau buatan yang berfungsi sebagai titik ikat garis batas antar nagari.

BAB II MAKSUD DAN TUJUAN

Pasal 2

Maksud dan tujuan Peta Batas Nagari Gurun Panjang Utara Kecamatan Bayang adalah mewujudkan tertib administrasi pemerintahan dan kepastian hukum terhadap batas Nagari Gurun Panjang Utara Kecamatan Bayang.

BAB III
BATAS NAGARI GURUN PANJANG UTARA

Pasal 3

(1) Batas Nagari Gurun Panjang Utaraditetapkan dengan koordinat batas nagari sebagai berikut :

a. Batas dengan Nagari Koto Berapak:

1. Dimulai darisebelah barat rumah Tek Baiyang merupakan titik pertemuan tiga nagari yaitu Nagari Koto Berapak, Nagari Talaok, dan Nagari Gurun Panjang Utaraditandai dengan TK 006 dengan koordinat $1^{\circ}15'37,11''$ LS dan $100^{\circ}32'7,12''$ BT selanjutnya menuju kearah timur mengikuti batas parak sampai parak Ibu Rini, lalu mengikuti batas parak Ibu Rini dan rumah Ibu Niar sampai batas parak Ibu AlinimenujuTK 005;
2. TK 005 dengan koordinat $1^{\circ}15'24,29''$ LS dan $100^{\circ}32'17,03''$ BT selanjutnya kearah utara mengikuti irigasi di samping Bukik Bendera sampai ke pincuran Lurah Batu Karuik ditandai dengan TK 004;
3. TK 004 dengan koordinat $1^{\circ}15'15,01''$ LS dan $100^{\circ}32'27,30''$ BT kemudian mengikuti lembahan sampai Bukik Rimbo Panjang ditandai dengan TK 003; dan
4. TK 003 dengan koordinat $1^{\circ}15'4,53''$ LS dan $100^{\circ}32'47,43''$ BTlalu mengikuti punggung bukit sampai Batu Basaokditandai dengan TK 002 dengan koordinat $1^{\circ}15'12,37''$ LS dan $100^{\circ}33'8,76''$ BT.

b. Batas dengan Nagari Sungai Sariak Lumpo dimulai dari Batu Basaok yang merupakan titik pertemuan batas tiga nagari yaitu Nagari Sungai Sariak Lumpo, Nagari Koto Berapak, dan Nagari Gurun Panjang Utaraditandai dengan TK 002 dengan koordinat $1^{\circ}15'12,37''$ LS dan $100^{\circ}33'8,76''$ BT menyusuri punggung Batu Basaok sampai ke Punggung Bukik Sibuku ditandai dengan TK 138 dengan koordinat $1^{\circ}15'43,87''$ LS dan $100^{\circ}32'48,68''$ BTlalu turun ke Banda Air Mati sebelah rumah Redorli, menyusuri Banda Air Mati sampai ke Gapura IV Jurai kemudian dari Gapura IV Jurai melewati Jalan Lumpo mengikuti Banda Air Mati sampai ke Sungai Batang Lumpo ditandai dengan TK 139 dengan koordinat $1^{\circ}16'17,49''$ LS dan $100^{\circ}32'56,20''$ BT.

- c. Batas dengan Nagari Bukik Kaciak Lumpo
1. Dimulai dari Sungai Lumpo selanjutnya menyusuri sungai Batang Lumpo sampai di TK 139 dengan koordinat $1^{\circ}16'17,49''$ LS dan $100^{\circ}32'56,20''$ BT sampai batas timur Parak Bahtiar ditandai dengan TK 140;
 2. TK 140 dengan koordinat $1^{\circ}16'23,70''$ LS dan $100^{\circ}32'18,26''$ BT menyusuri pematang sawah Pik Ijok sampai ke Batu Gadang, mengikuti punggung bukit sampai ke TK 141; dan
 3. TK 141 dengan koordinat $1^{\circ}16'45,69''$ LS dan $100^{\circ}32'35,13''$ BT kemudian menyusuri punggung bukit sampai ke Bukik Salak Banyak, selanjutnya menyusuri Punggung Bukik Salak Banyak sampai ke Bukik Karanji ditandai dengan TK 142 dengan koordinat $1^{\circ}17'11,58''$ LS dan $100^{\circ}32'32,48''$ BT.
- d. Batas dengan Nagari Gurun Panjang Selatan mulai dari Bukik Karanji yang merupakan titik pertemuan batas tiga nagari yaitu Nagari Gurun Panjang Utara, Nagari Gurun Panjang Selatan, dan Nagari Bukik Kaciak Lumpo ditandai dengan TK 142 dengan koordinat $1^{\circ}17'11,58''$ LS dan $100^{\circ}32'32,48''$ BT menyusuri punggung bukit sampai Lurah Bukik Karanji, lalu menyusuri punggung bukit sampai ke TK 143 dengan koordinat $1^{\circ}17'10,93''$ LS dan $100^{\circ}32'10,39''$ BT lalu menyusuri punggung bukit sampai Banda Lurah Malasin, lalu mengikuti banda sampai di pertemuan Batang Lumpo dan Banda Lurah Malasin ditandai dengan TK 055 dengan koordinat $1^{\circ}17'16,66''$ LS dan $100^{\circ}31'57,55''$ BT.
- e. Batas dengan Nagari Gurun Panjang :
1. Dimulai dari pertemuan Batang Lumpo dan Banda Lurah Malasin yang merupakan titik pertemuan batas tiga nagari yaitu Nagari Gurun Panjang, Nagari Gurun Panjang Utara, dan Nagari Gurun Panjang Selatan ditandai dengan TK 055 dengan koordinat $1^{\circ}17'16,66''$ LS dan $100^{\circ}31'57,55''$ BT kemudian menyusuri Batang Lumpo sampai di TK 054;
 2. TK 054 dengan koordinat $1^{\circ}17'12,79''$ LS dan $100^{\circ}31'53,72''$ BT lalu menuju Tugu batas Gurun Panjang – Gurun Panjang Utara, lalu menyusuri sebelah utara rumah Ok Mardi, lalu menyusuri pematang sawah Ok Mardi – Utiah, pematang sawah Ikih – Utiah, pematang sawah Ikih – Surilek, pematang sawah Buyung – Yusmaniar, pematang sawah Win – Yusmaniar, pematang sawah Win – Tumek, pematang sawah

Anas – Pik Roti, pematang sawah Sri Okdarita – Pik Roti, pematang sawah Sirom – Sipen, pematang sawah Edison AR – Yusni, pematang sawah Suna – Yusni, pematang sawah Suna – Yunalis, pematang sawah Inel Udang – Yunalis, pematang Inel Udang – Fetmadarni, pematang sawah Inel Udang Jafri Tanjung, pematang sawah Inel Udang – Murnis, pematang sawah Dasril – Murnis, pematang sawah Dasril – Zaimar, lalu menyusuri Banda Caciang sampai pematang sawah Yeni – Nusrulita, pematang sawah Bahtiar – Nusrulita sampai Banda Tabek Bungo ditandai dengan TK 053;

3. TK 053 dengan koordinat $1^{\circ} 16' 57,18''$ LS dan $100^{\circ} 31' 30,82''$ BT kemudian menyusuri banda sampai Jalan Baru Kampung Tengah ditandai dengan TK 052;
4. TK 052 dengan koordinat $1^{\circ} 16' 41,19''$ LS dan $100^{\circ} 31' 39,49''$ BT kemudian menyusuri Banda Tabek Bungo Kampung Simpang sampai Pintu Air Tabek Bungo ditandai sebagai PABU-012 yang terletak di Nagari Gurun Panjang Utara; dan
5. PABU-012 dengan koordinat $1^{\circ} 16' 19,68''$ LS dan $100^{\circ} 31' 47,04''$ BT kemudian menyusuri banda sampai pematang sawah Putik (Sias)-Iyus ditandai dengan TK 027 dengan koordinat $1^{\circ} 16' 16,38''$ LS dan $100^{\circ} 31' 44,60''$ BT.

f. Batas dengan Nagari Talaok

1. Dimulai dari Sawah Putik (Sias)-Iyus ditandai dengan TK 027 dengan koordinat $1^{\circ} 16' 16,38''$ LS dan $100^{\circ} 31' 44,60''$ BT, kemudian mengikuti banda sampai pematang sawah Bustami-Yung Kabung, kemudian mengikuti banda sampai ke Banda Janjang Kambiang ditandai dengan TK 026;
2. TK 026 dengan koordinat $1^{\circ} 16' 5,27''$ LS dan $100^{\circ} 31' 37,14''$ BT kemudian menyusuri pematang sawah sampai ujung batas parak Pak Janawir – Syafril, lalu mengikuti batas parak Pak Jamalus, batas parak Bu Tini, batas parak Bu Eli Marni, batas parak Amak Suna, batas parak Asnimar, batas parak Minar, batas parak Asni, batas parak Pak Janawir, batas parak Jaruni, batas parak Dais sampai Kaki Bukit Bendera ditandai sebagai PABU-025 yang terletak di Nagari Gurun Panjang Utara; dan
3. PABU-025 dengan koordinat $1^{\circ} 15' 37,91''$ LS dan $100^{\circ} 31' 58,83''$ BT menuju Batas parak Sapan, batas Parak Imam Mukat sampai dengan sebelah timur rumah Tek Baian

ditandai TK 006 dengan koordinat 1° 15' 37,11" LS dan 100° 32' 7,12" BT.

- (2) Peta Batas Nagari Gurun Panjang Utara tercantum dalam Lampiran I yang merupakan bagian tidak terpisahkan dari Peraturan Bupati ini.

BAB IV KETENTUAN LAIN-LAIN

Pasal 4

- (1) TK sebagaimana dimaksud dalam Pasal 3 ayat (1) bersifat tetap dan tidak berubah akibat perubahan nama dusun, nagari, dan/atau kecamatan.
- (2) PBU dan PABU yang telah terpasang merupakan indikator atau petunjuk segmen batas antara nagari yang tidak boleh dipindahkan, dihilangkan, atau diubah posisinya tanpa sepengetahuan Pemerintah Daerah atau Pihak lain yang berwenang.
- (3) Peta Batas Nagari merupakan penentuan batas-batas wilayah nagari secara administratif sehingga tidak mengubah, mengurangi, menambah atau menghapuskan luasan atau batas-batas kawasan tertentu, hak atas tanah, hak ulayat, dan hak adat yang ada pada masyarakat.
- (4) Batas Nagari dengan koordinat batas sebagaimana dimaksud dalam Pasal 3 ayat (1) tercantum dalam Lampiran II yang merupakan bagian tidak terpisahkan dari Peraturan Bupati ini.

BAB V KETENTUAN PENUTUP

Pasal 5

Pemerintahan Daerah dan Pemerintahan Nagari melakukan penyesuaian administrasi kependudukan dan hal-hal lain yang terkait di dalam wilayah batas nagari yang sudah dipetakan paling lambat 1 (satu) tahun sejak Peraturan Bupati ini diundangkan.

Pasal 6

Peraturan Bupati ini mulai berlaku pada tanggal diundangkan.

Agar setiap orang mengetahuinya, memerintahkan pengundangan Peraturan Bupati ini dengan penempatannya dalam Berita Daerah Kabupaten Pesisir Selatan.

Ditetapkan di Painan
pada tanggal 13 Maret 2018

BUPATI PESISIR SELATAN

HENDRAJONI

Diundangkan di Painan
pada tanggal 13 Maret 2018

**SEKRETARIS DAERAH
KABUPATEN PESISIR SELATAN**

ERIZON

BERITA DAERAH KABUPATEN PESISIR SELATAN TAHUN 2018NOMOR:

LAMPIRAN I PERATURAN BUPATI PESISIR SELATAN NOMOR 46 TAHUN 2018 TENTANG PETA BATAS NAGARI GURUN PANJANG UTARA KECAMATAN BAYANG

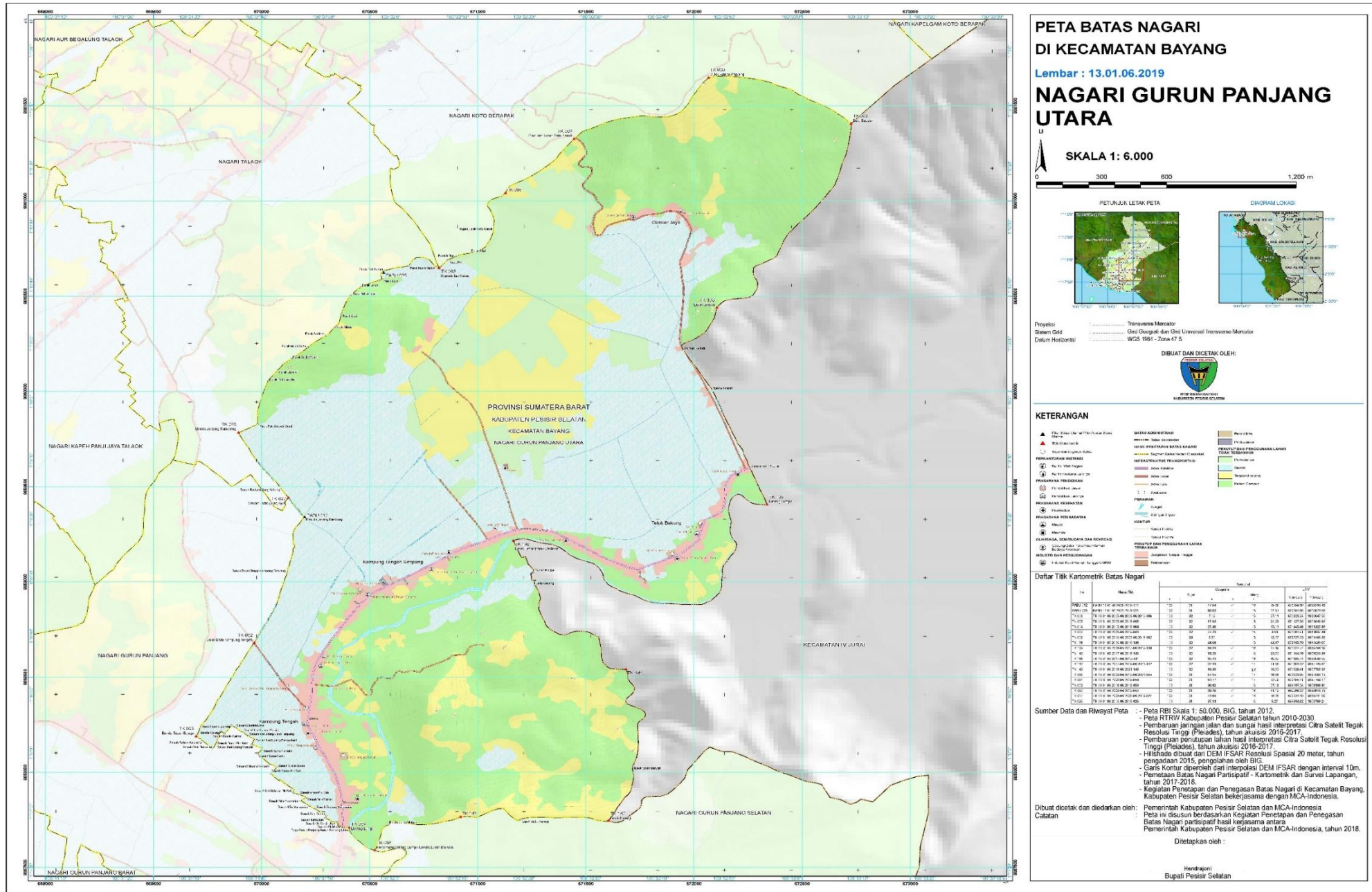

**LAMPIRAN II PERATURAN BUPATI PESISIR SELATAN NOMOR 46 TAHUN 2018
TENTANG PETA BATAS NAGARI GURUN PANJANG UTARA KECAMATAN BAYANG**

TITIK KOORDINAT BATAS NAGARI

1. SEGMENT BATAS NAGARI GURON PANJANG UTARA - KOTO BERAPAK

Nama Titik (Tempat)	No	Nama Titik	Koordinat							
			Geografis						UTM	
			Bujur			Lintang			X (meter)	Y (meter)
			°	'	"	°	'	"		
rumah Tek Baian	TK 006	TK 13.01.06.2005-06.2006-06.2019-006	100	32	7.12	-1	15	37.11	670821.24	9860647.50
	TK 005	TK 13.01.06.2005-06.2019-005	100	32	17.03	-1	15	24.29	671127.80	9861040.93
Pincuran Lurah Batu Karuik	TK 004	TK 13.01.06.2005-06.2019-004	100	32	27.30	-1	15	15.01	671445.48	9861325.83
Bukik Rimbo Panjang	TK 003	TK 13.01.06.2005-06.2019-003	100	32	47.43	-1	15	4.53	672067.91	9861647.44
Batu Basoak	TK 002	TK 13.01.05.2016-06.2005-06.2019-002	100	33	8.76	-1	15	12.37	672727.03	9861406.32

2. SEGMENT BATAS NAGARI GURON PANJANG UTARA - SUNGAI SARIAK LUMPO

Nama Titik (Tempat)	No	Nama Titik	Koordinat							
			Geografis						UTM	
			Bujur			Lintang			X (meter)	Y (meter)
			°	'	"	°	'	"		
Batu Basoak	TK 002	TK 13.01.05.2016-06.2005-06.2019-002	100	33	8.76	-1	15	12.37	672727.03	9861406.32
Bukik Sibuku	TK 138	TK 13.01.05.2016-06.2019-138	100	32	48.68	-1	15	43.87	672105.70	9860439.05
Batang Lumpo	TK 139	TK 13.01.05.2016-05.2017-06.2019-139	100	32	56.20	-1	16	17.49	672337.74	9859406.39

3. SEGMENT BATAS NAGARI GURON PANJANG UTARA - BUKIK KACIAK LUMPO

Nama Titik (Tempat)	No	Nama Titik	Koordinat							
			Geografis						UTM	
			Bujur			Lintang			X (meter)	Y (meter)
			°	'	"	°	'	"		
Batang Lumpo	TK 139	TK 13.01.05.2016-05.2017-06.2019-139	100	32	56.20	-1	16	17.49	672337.74	9859406.39
Batas Timur Parak Bachtiar	TK 140	TK 13.01.05.2017-06.2019-140	100	32	18.26	-1	16	23.70	671164.69	9859216.39
	TK 141	TK 13.01.05.2017-06.2019-141	100	32	35.13	-1	16	45.69	671685.74	9858540.59
Bukik Karanji	TK 142	TK 13.01.05.2017-06.2019-06.2021-142	100	32	32.48	-1	17	11.58	671603.32	9857745.62

4. SEGMENT BATAS NAGARI GURON PANJANG UTARA - GURUN PANJANG SELATAN

Nama Titik (Tempat)	No	Nama Titik	Koordinat							
			Geografis						UTM	
			Bujur			Lintang			X (meter)	Y (meter)
			°	'	"	°	'	"		
Bukik Karanji	TK 142	TK 13.01.05.2017-06.2019-06.2021-142	100	32	32.48	-1	17	11.58	671603.32	9857745.62
	TK 143	TK 13.01.06.2019-06.2021-143	100	32	10.39	-1	17	10.93	670920.41	9857765.93
Pertemuan Batang Lumbo-Banda Lurah Malasin	TK 055	TK 13.01.06.2008-06.2019-06.2021-055	100	31	57.55	-1	17	16.66	670523.55	9857590.13

5. SEGMENT BATAS NAGARI GURON PANJANG UTARA - GURUN PANJANG

Nama Titik (Tempat)	No	Nama Titik	Koordinat							
			Geografis						UTM	
			Bujur			Lintang			X (meter)	Y (meter)
			°	'	"	°	'	"		
Pertemuan Batang Lumbo-Banda Lurah Malasin	TK 055	TK 13.01.06.2008-06.2019-06.2021-055	100	31	57.55	-1	17	16.66	670523.55	9857590.13
Batang Lumbo	TK 054	TK 13.01.06.2008-06.2019-054	100	31	53.72	-1	17	12.79	670405.21	9857709.12
Banda Tabek Bungo	TK 053	TK 13.01.06.2008-06.2019-053	100	31	30.82	-1	16	57.18	669697.54	9858188.8
Jalan Baru Kampung Tengah	TK 052	TK 13.01.06.2008-06.2019-052	100	31	39.49	-1	16	41.19	669966.03	9858679.78
Pintu Air Tabek Bungo	PABU 012	PABU 13.01.06.2008-2019 012	100	31	47.04	-1	16	19.68	670199.68	9859340.43
Sawah Putik (Sias)-lyus	TK 027	TK 13.01.06.2006-06.2008-06.2019-027	100	31	44.60	-1	16	16.38	670124.40	9859441.80

5. SEGMENT BATAS NAGARI GURON PANJANG UTARA - TALAOK

Nama Titik (Tempat)	No	Nama Titik	Koordinat							
			Geografis						UTM	
			Bujur			Lintang			X (meter)	Y (meter)
			°	'	"	°	'	"		
Sawah Putik (Sias)-lyus	TK 027	TK 13.01.06.2006-06.2008-06.2019-027	100	31	44.60	-1	16	16.38	670124.40	9859441.80
Banda Janjang Kambiang	TK 026	TK 13.01.06.2006-06.2019-026	100	31	37.14	-1	16	5.27	669893.82	9859783.21
Kaki Bukit Bendera	PABU 025	PABU 13.01.06.2005-2019 025	100	31	58.83	-1	15	37.91	670564.98	9860623.08
rumah Tek Baian	TK 006	TK 13.01.06.2005-06.2006-06.2019-006	100	32	7.12	-1	15	37.11	670821.24	9860647.50

SEGMENT BATAS NAGARI GURON PANJANG UTARA

Nama Titik (Tempat)	No	Nama Titik	Koordinat							
			Geografis						UTM	
			Bujur			Lintang			X (meter)	Y (meter)
			°	'	"	°	'	"		
Pintu Air Tabek Bungo	PABU 012	PABU 13.01.06.2008-2019 012	100	31	47.04	-1	16	19.68	670199.68	9859340.43
Kaki Bukit Bendera	PABU 025	PABU 13.01.06.2005-2019 025	100	31	58.83	-1	15	37.91	670564.98	9860623.08
rumah Tek Baian	TK 006	TK 13.01.06.2005-06.2006-06.2019-006	100	32	7.12	-1	15	37.11	670821.24	9860647.50
	TK 005	TK 13.01.06.2005-06.2019-005	100	32	17.03	-1	15	24.29	671127.80	9861040.93
Pincuran Lurah Batu Karuik	TK 004	TK 13.01.06.2005-06.2019-004	100	32	27.30	-1	15	15.01	671445.48	9861325.83

Bukik Rimbo Panjang	TK 003	TK 13.01.06.2005-06.2019-003	100	32	47.43	-1	15	4.53	672067.91	9861647.44
Batu Basoak	TK 002	TK 13.01.05.2016-06.2005-06.2019-002	100	33	8.76	-1	15	12.37	672727.03	9861406.32
Bukik Sibuku	TK 138	TK 13.01.05.2016-06.2019-138	100	32	48.68	-1	15	43.87	672105.70	9860439.05
Batang Lumpo	TK 139	TK 13.01.05.2016-05.2017-06.2019-139	100	32	56.20	-1	16	17.49	672337.74	9859406.39
Batas Timur Parak Bachtiar	TK 140	TK 13.01.05.2017-06.2019-140	100	32	18.26	-1	16	23.70	671164.69	9859216.39
	TK 141	TK 13.01.05.2017-06.2019-141	100	32	35.13	-1	16	45.69	671685.74	9858540.59
Bukik Karanji	TK 142	TK 13.01.05.2017-06.2019-06.2021-142	100	32	32.48	-1	17	11.58	671603.32	9857745.62
	TK 143	TK 13.01.06.2019-06.2021-143	100	32	10.39	-1	17	10.93	670920.41	9857765.93
Pertemuan Batang Lumpo-Banda Lurah Malasin	TK 055	TK 13.01.06.2008-06.2019-06.2021-055	100	31	57.55	-1	17	16.66	670523.55	9857590.13
Batang Lumpo	TK 054	TK 13.01.06.2008-06.2019-054	100	31	53.72	-1	17	12.79	670405.21	9857709.12
Banda Tabek Bungo	TK 053	TK 13.01.06.2008-06.2019-053	100	31	30.82	-1	16	57.18	669697.54	9858188.80
Jalan Baru Kampung Tengah	TK 052	TK 13.01.06.2008-06.2019-052	100	31	39.49	-1	16	41.19	669966.03	9858679.78
Sawah Putik (Sias)-lyus	TK 027	TK 13.01.06.2006-06.2008-06.2019-027	100	31	44.60	-1	16	16.38	670124.40	9859441.80
Banda Janjang Kambiang	TK 026	TK 13.01.06.2006-06.2019-026	100	31	37.14	-1	16	5.27	669893.82	9859783.21

BUPATI PESISIR SELATAN

HENDRAJONI